

TRÍCH LỤC BẢN ĐỒ ĐỊA CHÍNH

1. Thửa đất số: 220 ; Tờ bản đồ địa chính số: 36
Xã: Ma Li Pho Huyện: Phong Thổ Tỉnh: Lai Châu
2. Diện tích: 346,3 m²; Loại đất: CLN ; Tài liệu đo đạc: Bản đồ địa chính
3. Tên người sử dụng đất, người quản lý đất: Nguyễn Thị Tám
4. Giấy chứng nhận: Số Seri CS 156980, cấp ngày 12/7/2024
5. Tình hình thay đổi ranh giới thửa đất:
6. Các thông tin khác cần trích lục: Không
7. Sơ đồ thửa đất, tài sản gắn liền với đất:
8. Tọa độ đỉnh thửa, kích thước cạnh:

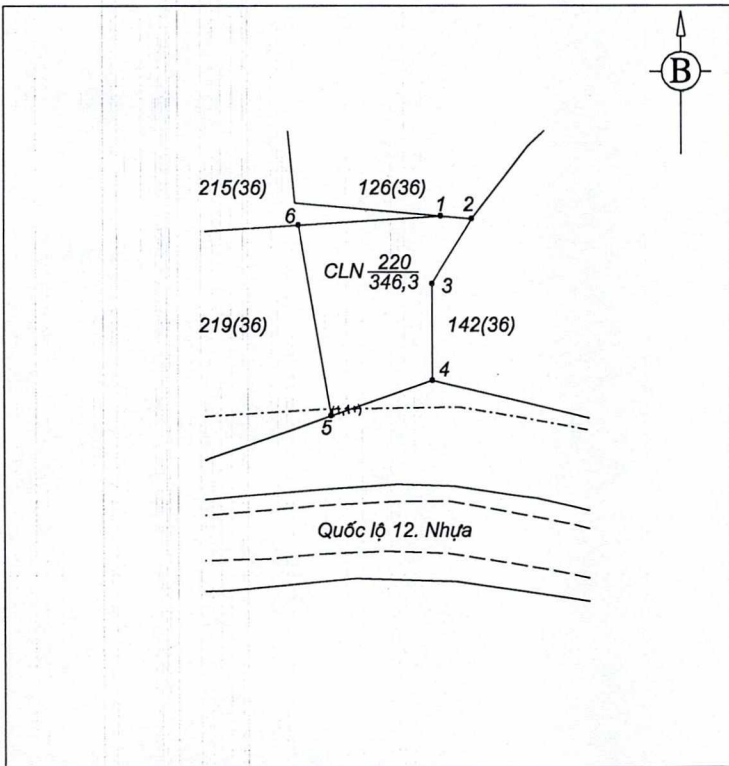

| Tọa độ đỉnh thửa | | | Kích thước cạnh (m) |
|------------------|------------|-----------|--|
| Đỉnh | X | Y | |
| 1 | 2501304.35 | 524578.13 | 3,89 9,43 12,00 13,32 24,00 17,70 |
| 2 | 2501304.00 | 524582.00 | |
| 3 | 2501296.00 | 524577.00 | |
| 4 | 2501284.00 | 524577.00 | |
| 5 | 2501279.59 | 524564.43 | |
| 6 | 2501303.26 | 524560.46 | |
| 1 | 2501304.35 | 524578.13 | |
| | | | |
| | | | |
| | | | |
| | | | |
| | | | |

Phong Thổ, ngày 22 tháng 4 năm 2025

Giám đốc

Chi nhánh VP đăng ký đất đai huyện Phong Thổ
(Ký, ghi rõ họ tên, đóng dấu)

Người trích lục
(Ký, ghi rõ họ tên)

Phạm Thanh Thế



GIÁM ĐỐC

Lê Trọng Biển